

Drift, underhåll & service

Underhåll/Service

Rengöring, service och underhåll ska utföras vid minst två tillfällen per år och dokumenteras i någon form av serviceprotokoll, för att garantier ska gälla. Rörliga delar i lås, beslag och glidare skall hållas lätt insmorda så att de inte kärvar. Skruvar till beslag skall kontrolleras så att de är åtdragna och beslagen sitter i rätt position. Eventuella utrymningsbeslag ska kontrolleras extra noga. Kontrollera glapp mellan låskolv och slutbleck (särskilt viktigt för elslutbleck, där avståndet ska vara 0,5-1,5mm). Utvändiga partier kontrolleras så att dräneringshål inte är igentäppta och att glasnings- och tätningsgummin har täta anslutningar i hörnen.

Rostfria beslag kan i aggressiva miljöer uppvisa spår av ytrost. Denna tas bort med rengöringsmedel avpassat för rostfritt. Mässingsbeslag levereras normalt i obehandlat utförande vilket betyder att ytan får ett tunt korrosionsskikt.

Aluminiumprofiler och glas är känsliga för alkalier. Rengöring sker därför bäst med vanligt vatten och svamp, neutrala tvättmedel kan dock användas. Använd inte tvättmedel med sliptillsatser och skrubba inte med stålull eller liknande. Betongvatten eller putsbruk måste omgående tvättas bort. Profilytorna kan gärna vaxas, använd då vanligt båt/bilvax.

För mer detaljerad information, kontakta respektive beslagstillverkare eller Preconal. www.preconal.se

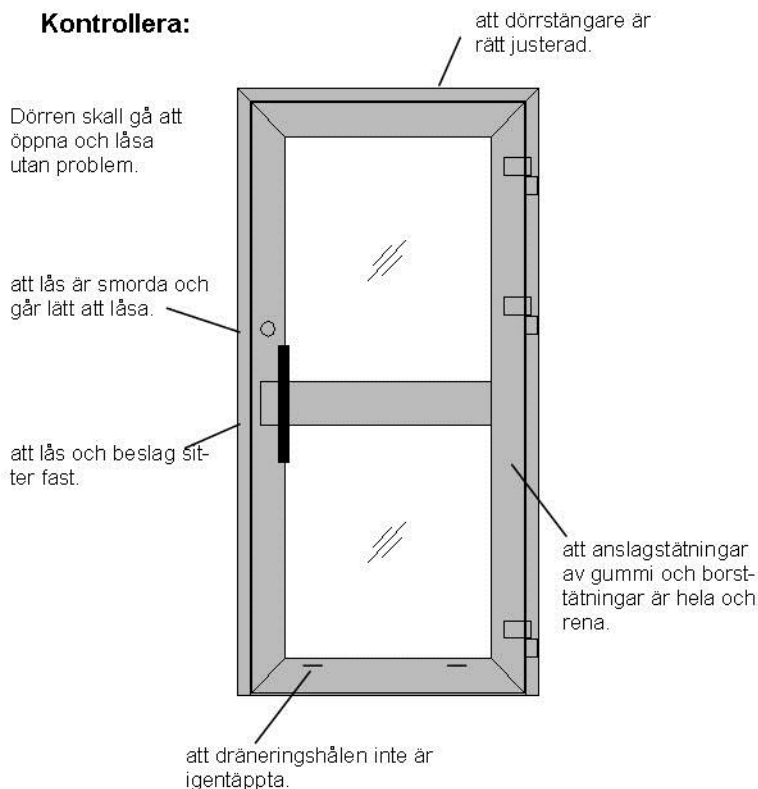

SERVICEPROTOKOLL		PRECONALS ORDERNUMMER:		
Period	Datum	Serviceföretag	Signatur	Anmärkning
6 mån				
12 mån				
18 mån				
24 mån				
30 mån				
36 mån				
42 mån				
48 mån				
54 mån				
60 mån				

Anläggning:

Serviceföretag:

Adress:

Adress:

Postadress:

Postadress:

Kontaktperson:

Kontaktperson:

Telefon:

Telefon:

Mail:

Mail:

Preconal Falkenberg
Box 173
SE 311 22 Falkenberg
Tel: 0346-554 50
E-post: falkenberg@preconal.se

Preconal Arboga
Box 232
SE 732 24 Arboga
Tel: 0589-150 30
E-post: arboga@preconal.se

Preconal Karlstad
Bidevindsgatan 2
SE 652 21 Karlstad
Tel: 054-85 10 80
E-post: karlstad@preconal.se

Preconal Malmö
Företagsvägen 29
SE 232 37 Arlov
Tel: 040-12 06 95
E-post: malmö@preconal.se

Preconal Stockholm
Elsa Brändströmsg. 52
SE 129 52 Hägersten
Tel: 08-777 93 20
E-post: stockholm@preconal.se

3-delat gångjärn, justering

Gångjärnsjustering, (horisontell ($\pm 2,5\text{mm}$))



1. Öppna dörren, lossa insexskruven som fixerar gångjärns-tappen, 1/2 varv.
2. Ta loss skruven till locket.

2. Lyft av locket. Inställningen justeras genom att vrida på spindelmed- eller moturs. Avsluta med att sätta tillbaka locket och låsa skruvarna i punkt 1.



Lagerbussning underhållsfri i teflonbelaggd pvc. Smörjas ej under några omständigheter

Höjdinställning, (+3 / -2mm)



1. Lossa undre locket.
2. Justera genom att vrida på spindelmed- eller moturs. Justering görs på det undre gångjärnet. Sätt tillbaka locket.

Justering av tätningstryck, ($\pm 0,5\text{ mm}$)



1. Lossa locket, skruva bort tryckspindeln. I noll-läget ska pilarna på lagerhylsan peka mot dörrbladet.
2. Justera genom att vända tryckspindeln och använd den för att vrida lagerhylsan 90°, med- eller moturs. Gör samma justering både uppe & nere på alla gångjärn. Sätt tillbaka spindel & lock.

Dörrstängare, justering

Dörrstängare Geze 4000/5000

Underhåll och skötsel

Dörrstängaren skall kontrolleras minst 2 gånger / år. Kontroll och service ska utföras av kunnig personal.

- Rörliga delar ska infettas, t.ex. länkmans led.
- Dörrstängarens injustering kontrolleras.
- Om dörrstängaren har specialfunktioner t.ex. uppställning, skall dessa kollas.
- Fästskruvar ska skruvas fast och ev. slitna delar ersättas.

Rengöring skall ske med miljövänliga rengöringsmedel som inte orsakar korrosion.

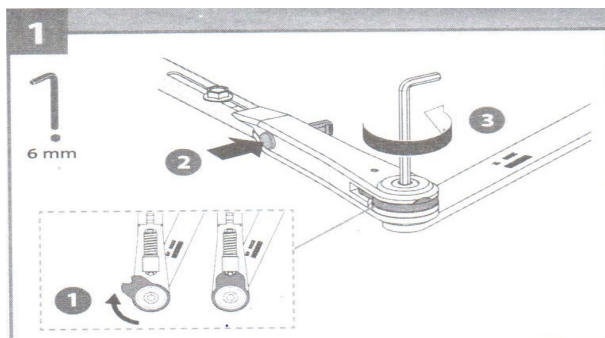

Uppställningsarm

1. Aktivera uppställningsfunktionen & lossa skruv 3. Öppna dörren till önskat läge och lås fast skruv 3. OBS! att brickorna tandar i varandra när skruven dras åt!

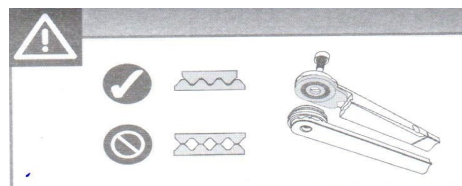

Preconal Falkenberg
Box 173
SE 311 22 Falkenberg
Tel: 0346-554 50
E-post: falkenberg@preconal.se

Preconal Arboga
Box 232
SE 732 24 Arboga
Tel: 0589-150 30
E-post: arboga@preconal.se

Preconal Karlstad
Bidevindsgatan 2
SE 652 21 Karlstad
Tel: 054-85 10 80
E-post: karlstad@preconal.se

Preconal Malmö
Företagsvägen 29
SE 232 37 Arlöv
Tel: 040-12 06 95
E-post: malmo@preconal.se

Preconal Stockholm
Elsa Brändströmsg. 52
SE 129 52 Hägersten
Tel: 08-777 93 20
E-post: stockholm@preconal.se



Dörrstängare, justering

Att ta bort locket

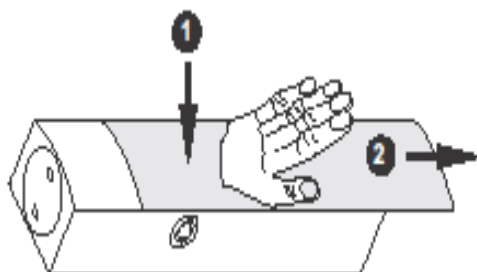

Att sätta på locket

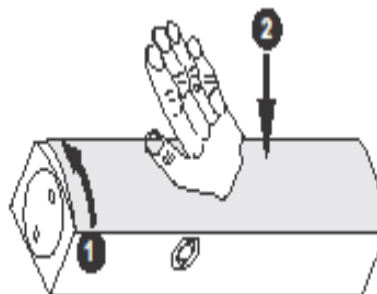

GEZE TS 5000

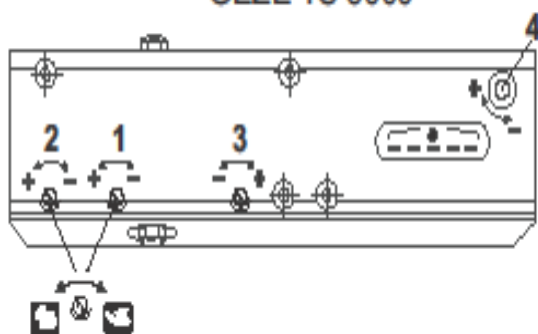

- 1 - Stängningshastighet
- 2 - Anslag
- 3 - Öppningsbroms

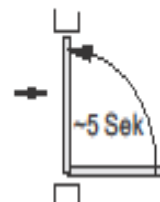

- 4 - Stängningskraft

Display	Dörrbladsbredd (mm)
2	upp till 850
3	850 - 950
4	950 - 1100
5	1100 - 1250
6	1250 - 1400

En lätt gående dörr måste stängas helt av dörrstängaren !

GEZE TS 4000



- 1 - Stängningshastighet
- 2 - Anslag

- A: med Anslag
- B: utan Anslag
- 3 - Öppningsbroms

- 4 - Stängningskraft

Display	Dörrbladsbredd (mm)
1	upp till 750
2	750 - 850
3	850 - 950
4	950 - 1100
5	1100 - 1250
6	1250 - 1400

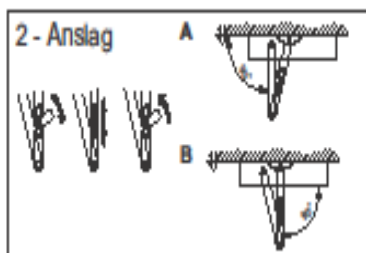
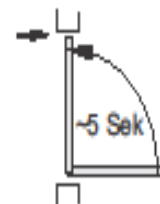

En lätt gående dörr måste stängas helt av dörrstängaren !